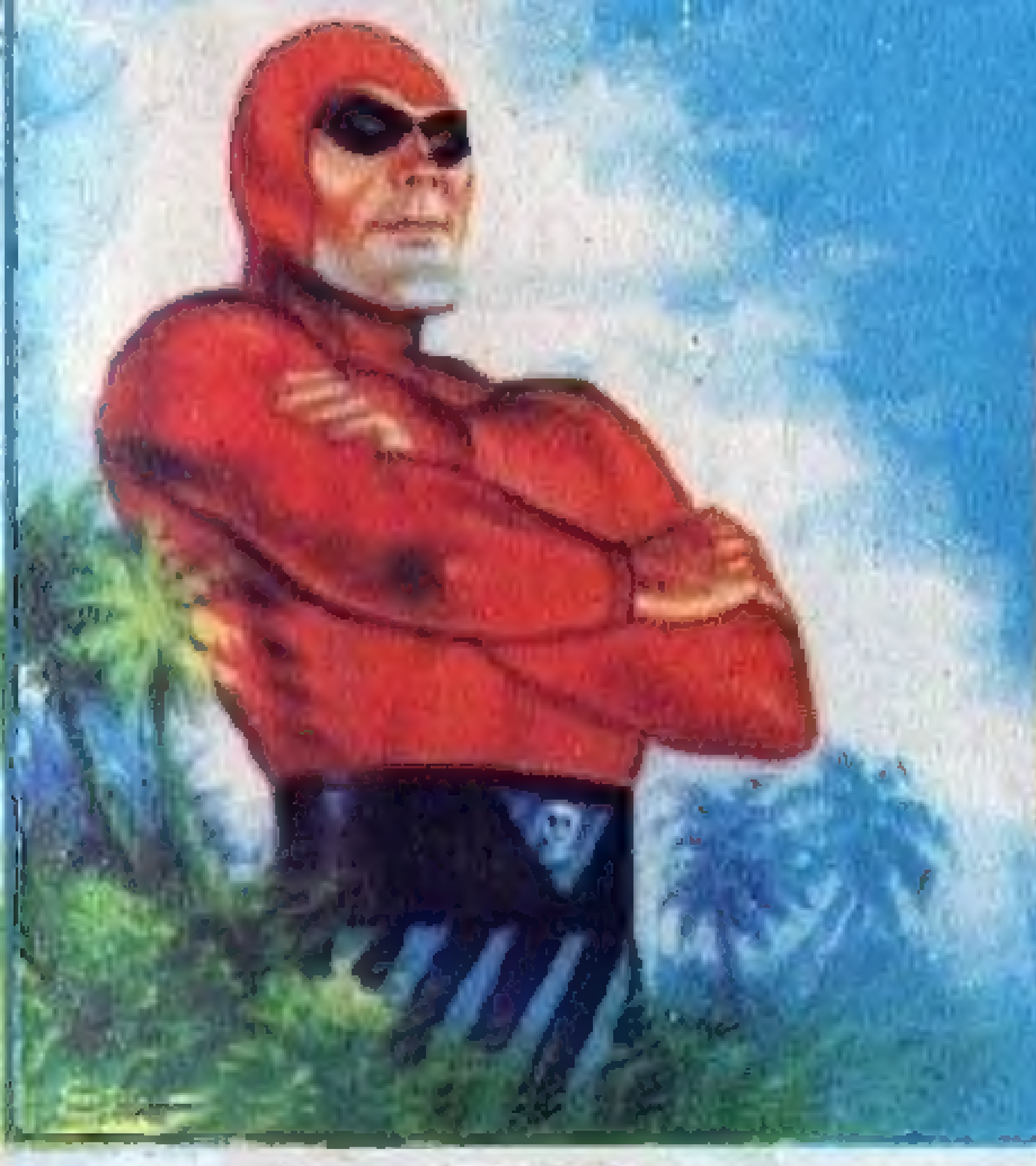

KIZILMASKE

Sayı:269 HAFTALIK GENÇLİK MECMUASI 5 LİRA

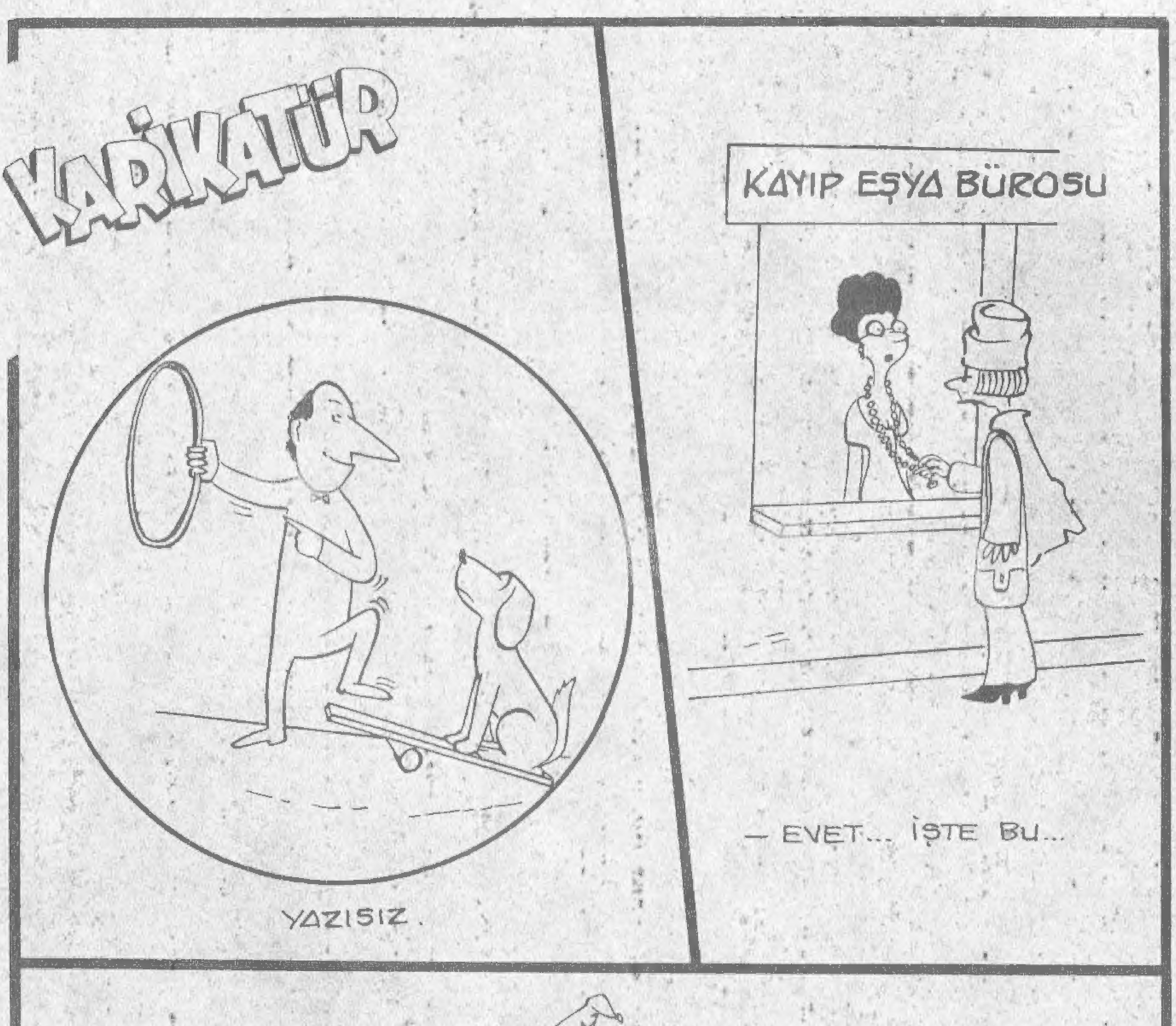

KIZILMASKE
Haftalık Mecmua. Sahibi ve Sorumlu Yönetmeni. M. SEZEN YALÇINER
İdare Yeri: Klodfarer Cad. No:16 ISTANBUL Tel:22 45 32-26 72 42
NEŞİR TARİHİ:29.9.1978

BASKI - SEÇİL OFSET - 27 32 00 - İST.

KIZILMASKE
savaş tehlikesi
SISLİ DAĞLARDAKİ YOBAR EMİRİNİN KIZI ZEYN İKİ GENERALİN DE EVLENME TEKLİFİNİ KABUL ETMİŞTİR. BU OLAY YOBAR'DA BİR İÇ SAVAŞA YOL AÇMAK ÜZEREYKEN, KIZILMASKE SAVAŞ TEHLİKESİNİ ÖNLEMEK İÇİN ZEYN'İ KAÇIRIR.
O SIRADA SULTANIN SARAYINDA...
MAŞKELİ BİR ADAM MI?
EVET..
PRENSESİ HEPİMİZİN GÖZÜ ÖNÜNDE KAÇIRDI...
GENERAL HASAN. PRENSES ZEYN'İ KURTARMALIYIZ...
HAKLISIN GENERAL ABOL. ELELE VERİP BU İŞİ BİRLİKTE HALLETMELİYİZ...
ERTESİ GÜN SARAYIN DIŞINDA...
KURUKAFA İŞARETİ. FANTOM'UN MÜHÜRÜ BU...
Sayın Sultan..! Bana bir temsilci göndermenizi rica ediyorum.
Fantom.

YÜZBAŞI ALÂEDDİN, ORMANA GİDİP ZEYN HAKKINDA FANTOM'LA KONUŞACAKSIN...
EMREDERSİNİZ SULTANIM..
SAYIN GENERALLER... YÜZBAŞIYI TEMSİLCİ OLARAK KABUL EDİYOR MUSUNUZ ?
EVET SULTANIM!
YÜZBAŞI YOL HAZIRLIĞI YAPIYORDU...
ORMAN ÇOK BÜYÜK. ONU NASIL BULACAĞIM ?
FANTOM'U ORMANDA NASIL BULURUM...
?
ÖLÜMSÜZ RUH SİZİ BULUR MERAK ETMEYİN...
ÖTE YANDA PRENSES ZEYN HAYATINDAN MEMNUNDU...
ÇOK GÜZEL BİR YER BURASI..
FAKAT YAKINDA YİNE SARAYA DÖNECEKSİN...
SARAYIN SIKICI HAVASINDAN SONRA ORMAN CENNET GİBİ GELİYOR İNSANA...

ÖMRÜMÜN SONUNA KADAR BURADA YAŞAMAK İSTERİM...
BAK HELE!
NASIL OLUR? BABAN BÖYLE BİR ŞEYİ KABUL EDER Mİ DERSİN?.
UMURUMDA DEĞİL. BEN HER İSTEDİĞİMİ YAPA-RIM...
GEÇ OLDU.. GİDİP BİRAZ DİNLEN...
İYİ GECELER!
BU İŞİ NASIL BİTİRECEĞİMİ BİLMİYORUM GURAN. PRENSES ÇOK ŞIMARIK BİR KIZ...
ERTESİ GÜN YOBAR'DA...
ORMANA YALNIZ MI GİDİYORSUN YÜZBAŞI?
HAYIR. ASKERLE-RİMDEN EN İYİ BEŞ TANESİ BE-NİMLE GELİYOR. O MASKELİYİ - YAKALAYACAĞIM...
AFERİN YÜZBAŞI.. TANRI YARDIMCIN OLSUN!

BÖYLECE YÜZBAŞI VE BEŞ ADAMI YOLA ÇIKTI...
ŞU MASKELİYİ BİR ELİME GEÇİRİRSEM DOĞDUĞUNA PİŞMAN EDECEĞİM..
SULTANIN ADAMLARI KAFATASI MAĞARASINA GİDİYORLAR. FANTOM'LA GÖRÜŞ-MEK İSTİYORLAR GALİBA..
PİGMELERDEN BİRİ KIZILMASKE'YE HABER VERMEK İÇİN YOLA ÇIKTI...
SULTANIN ADAMLARI GELİYOR. ALTI KİŞİLER.
BEŞİNİ GERİ DÖNMEYE ZORLA-YIN! KUMANDAN-LARINI BANA GETİRİN..
BABAN SENİ KURTARMAK İÇİN ASKER YOLLAMIŞ...
BEN BURA-DA KALMAK İSTİYORUM.

AYNI ANDA...
MİRVA NEREDE? ŞİMDİ YANIMDAYDI...
BİLMEM... GERİDE KALMIŞTIR...
YÜZBAŞI!.. MİRVA KAYBOLDU...
NASIL KAYBOLUR? UYUYOR MUSUNUZ SİZ?
AZ ÖNCE YANIMDAYDI... NASIL OLDU BİLMİYORUM...
ONU BULMALIYIZ. ÇABUK ÇEVREYE YAYILIP ONU ARAYIN... GÖZÜNÜZÜ DÖRT AÇIN..
YÜZBAŞI İLE ADAMLARI DÖRT BİR YANA DAĞILDI...
NE VAR Kİ PİGMELER...

... HEPSİNİ TEKER TEKER AYLADI...
SONUNDA YÜZBAŞI ALÂEDDİN YALNIZ KALMIŞTI...
HEY! NEREDESİNİZ?
FAKAT CEVAP ALAMADI...
BİRDEN...
NE OLUYOR? BİR TUZAK...
BÖYLECE YÜZBAŞIYI YAKALAYAN PİGMELER ONU KAFATASI MAĞARASINA GETİRDİLER...
SENİ BU DURUMDA TAŞIDIKLARI İÇİN ÖZÜR DİLERİM YÜZBAŞI!..
SULTANA BİR KİŞİ YOLLAYIN DEMİŞTİM. SİLÂHLI ASKERLERE GEREK YOKTU...

YANIMA ASKER ALMAMI SULTAN İSTEDİ ...
DURUN DA ELLERİNİZİ ÇÖZEYİM YÜZBAŞI ..
TEŞEKKÜRLER PRENSES ...
ŞU MASKELİ HAYDUTLA KONUŞAYIM BEN!
DİKKATLİ OLUN YÜZBAŞI ...
BENİ HEMEN ŞEFİNİZ OLAN ŞU MASKELİ HAYDUTA GÖTÜR ...
BANA HAYDUT DEMEKTEN VAZGEÇİN YÜZBAŞI ...
OH..! ŞEY... PEKİ ...
PRENSESİN BURADA TUTSAK OLMADIĞINI ANLADINIZ HERHALDE ...
EVET HAYATINDAN MEMNUN GÖRÜNÜYOR ..
BUNU SULTANA BİLDİRİN ..
PEKİ YAZAYIM.
BU ADAMA İTAAT ETMEMEK ELDE DEĞİL ..
Kudretli Sultanım. Prensesin rahatı yerinde. Yakında dönebileceğimizi sanıyorum.
Yüzbaşı Alaeddin ...

BU MEKTUBU HEMEN SULTANA GÖTÜRÜN...
PRENSESİ SERBEST BIRAKMAK İÇİN KAÇ PARA FİDYE İSTİYORSUNUZ?
FİDYE Mİ? BEN PRENSESİ PARA İÇİN KAÇIRMADIM. İSTERSEN ONU AL VE SARAYA DÖN..
ŞEY...O ZAMAN GENERALLER YİNE ÇATIŞIR...
GÖRDÜN MÜ? GENERALLER ÇATIŞINCA DA BİRİÇ SAVAŞ ÇIKABİLİR...PRENSES ŞİMDİLİK BURADA KALMALI...
NE ZAMANA KADAR?
BİR ÇÖZÜM YOLU BULUNCAYA KADAR...
NE GARİP ADAM... KENDİNE ÇOK GÜVENİYOR...
ONUN MASAL OLDUĞUNU SANIRDIK. FANTOM GERÇEKMİŞ MEĞER.
İSTERSENİZ BU GECE BİRLİKTE KAÇALIM BURADAN!
HAYIR. BURADA MUTLUYUM.
FANTOM GÜÇLÜ BİR ERKEK. ONU BEĞENİYORUM. GENERALLERE BENZEMİYOR...

ERTESİ GÜN YÜZBAŞININ GÖNDERDİĞİ MESAJ SARAYA ULAŞTI...
SULTANA MEKTUP.
ÇOK GÜZEL... YÜZBAŞI, ZEYN'İ BULMUŞ... YAKINDA DÖNECEKLER.
BENİMLE EVLENECEK.
AYNI ANDA ORMANDA...
PRENSES ZEYN SİZE AŞIK OLDU GALİBA...
NE? BUNU KENDİSİ Mİ SÖYLEDİ?
EVET... ONUNLA EVLENMEK İSTERSİNİZ UMARIM...
SAÇMALAMA!
ONDAN HOŞLANDIĞINI SÖYLEDİM... BANA "SAÇMALAMA" DEDİ...
DEMEK SEVİNMEDİ.
BENİ SEVDİĞİNİ SÖYLETMEK İÇİN ONU İYİCE KIRBAÇLATIRDIM AMA DAHA İYİ BİR PLANIM VAR...

YÜZBAŞI BANA EVLENME TEKLİF ETTİ. FAKAT BEN KABUL ETMEDİM. ÇÜNKÜ SENİ SEVİYORUM FANTOM...
BENİ Mİ? AMA BEN...
BAKALIM NE OLACAK?
BENİMLE EVLENİRSEN ÜLKEMDE BİR İÇ SAVAŞ ÇIKMASINI ÖNLEMİŞ OLURSUN. GENERALLER KADERLERİNE BOYUN EĞER. GÜZEL FİKİR DEĞİL Mİ?
EVET... ŞEY... YİNE DE BİRAZ DÜŞÜNMEM GEREK...
HA! HA! HA! BU ZOR DURUMDAN NASIL KURTULACAĞINIZI MERAK EDİYORUM...
HAKLISIN, ZOR DURUMDAYIM...
NE YAPMAM GEREKTİĞİNİ BİLMİYORUM...
ONUNLA EVLENMEKTEN BAŞKA ÇARENİZ YOK.
KARAR VERDİN Mİ?
ŞEY... BAK ZEYN! BİRAZ MAKUL OLMALISIN.. BENİM BİR NİŞANLIM VAR VE..

NASIL ? BENİ RED MI EDİ-YORSUN ?
DEMEK KABUL ETMEDİ...
EVET AMA ŞİMDİLİK. SONUNDA RAZI OLACAK...
ONU ELDE ETMEK İÇİN HER ŞEYİ YAPACA-ĞIM..
BERBAT BİR IŞE ÇATTIK...
DEMEK NİŞANLIN BU.. GÜZEL KIZ, AMA SOYLU DEĞİL...
DOĞRU.
BEN HEM ÇOK GÜZELİM.. HEM DE BİR PRENSESİM...
DUR YIRTMA O FOTOĞRAFI..!

PRENSES ZEYN'LE BİRLİKTE BÜYÜDÜK. ONU YILLARDAN BERİ SEVİYORUM. AMA BİR KERE OLSUN BANA YAKINLIK GÖSTERMEDİ...
DUR! BİR FİKRİM VAR...
ONA EVLENME TEKLİF ET... NASIL OLSA HERKESE EVET DİYOR...
BUNU HİÇ DÜŞÜNME-MİŞTİM...
BİRAZ SONRA YÜZBAŞI GERİ GELDİ.
KABUL ETMEDİ. SİZE FENA AŞIK OLMUŞ...
ÖYLEYSE BAŞKA ÇARE KAL-MADI..
YANİ... ONUNLA EVLENECEK MİSİNİZ?
EVET!
KIZILMASKE O GÜN UZUN UZUN DÜŞÜN-DÜ VE KARARINI VERDİ...
AKŞAMA DOĞRU PİGME-LER BÜYÜK BİR EV YAPMAYA BAŞLADILAR...

NE OLUYOR BURADA?
FANTOM İÇİN EV YAPIYORUZ.
ALÂEDDİN, ÇOK MUTLUYUM! FANTOM BENİMLE EVLENMEYE KARAR VERDİ. BÜYÜK BİR EV YAPTIRI-YOR...
SONRA...
NE KADAR DA ÇOK YATAK!
FANTOM'UN OTUZ KARISI VAR. EVLE-NİNCE HEP BİR-LİKTE BU-RADA KALA-CAKSINIZ...
AMAN ALLAHIM! ADAMIN HAREMİ VARMIŞ...
ONUNLA HEMEN GÖRÜŞMELİYİM.. NEREDE O?
NİKÂHTAN ÖNCE FANTOM'U GÖREMEZ-SİNİZ. ÂDET ÖYLE...
SİZİ BURAYA KİLİTLEYECE-ĞİZ...
GELİNİ KİMSE GÖRME-MELİ...
BEN EVLENMEK İSTEMİYO-RUM. BIRAKIN BENİ!

AYNI ANDA...
KABİLE REİSLERİ SENİ GÖRMEK İSTİYOR, ÖLÜMSÜZ RUH.
TAM DA İŞİM BAŞIMDAN AŞKINKEN. PEKALA. İÇERİ AL ONLARI...
REİSLER PEK KEYİFLİ...
HOŞGELDİNİZ DOSTLARIM. BİR DERDİNİZ Mİ VAR?..
MUTLU HABERİ DUYDUK.
GÜZEL BİR PRENSESİ KAÇIRMIŞSIN FANTOM.
EVET... AMA BUNUN NEDENİ BAŞKA..
ONA AŞIK OLDUĞUNU HEMEN ANLADIK. DÜĞÜN NE ZAMAN?
YANLIŞ ANLADINIZ. ONUNLA EVLENMEYİ DÜŞÜNMÜYORUM BEN..
O HALDE NEDEN KAÇIRDIN? ONU SEVDİĞİNİ GİZLEMENE GEREK YOK...
ŞEY.. KAÇIRMASAYDIM ÜLKESİNDE İÇ SAVAŞ ÇIKACAKTI...

FAKAT O GECE YÜZBAŞI KAPIYI KIRIP PRENSESİ KAÇIRDI...
ETRAFTA KİMSELER GÖRÜNMÜYOR.
YÜZBAŞI KIZI KAÇIRIYOR ÖLÜMSÜZ RUH...
BU ÇOK İYİ!
O SIRADA...
NEREYE GİDİYORUZ YÜZBAŞI..?
ORMANA GİDECE-ĞİZ PRENSES...
FANTOM'UN OTUZ KARISI VARMIŞ..
VAY CANINA... BUNU BİLMİ-YORDUM...
O DA NE?
DEMEK EVLENMEK ÜZERE OLDUĞUM KIZI KAÇIRMAYA KALKTIN... ÖYLE Mİ YÜZ-BAŞI..?
PRENSESİMİZ-LE EVLENİP ONU HAREMİNE KAPATA-CAKSIN... SANA EN-GEL OLACAĞIM.

KUSURA BAKMA YÜZBAŞI... BUNU YAPMAK ZORUNDAYIM...
OH! ZAVALLI ALÂEDDİN.. BENİ KORUMAK İÇİN HAYATINI TEHLİKEYE ATIP BU VAHŞİ ADAMLA DÖVÜŞTÜN..
DEMEK BENİ BU KADAR ÇOK SEVİYORSUN. ŞEY. BENİMLE EVLENİR MİSİN? BEN DE SENİ SEVİYORUM.
ZEYN!
BU OYUNU MAHSUS YAPTIN DEĞİL Mİ? PRENSESİN GÖZÜNE GİREYİM DİYE..
FİKRİNİ DEĞİŞTİRMEDEN HEMEN EVLEN ONUNLA!..
ONUNLA KONUŞTUM ZEYN.. BİZİ SERBEST BIRAKMAYA RAZI OLDU...
BABAMA YAZIP MÜJDEYİ VERELİM...

...VE HABERCİ BİR KEZ DAHA SARAYIN YOLUNU TUTTU...
KAPIYA BİR MEKTUP BIRAKTILAR EFENDİM.
YÜZBAŞIDAN GELMİŞ OLMALI..
NE YAZIYOR?..
NE OLUYORSUN GENERAL, BU NE CÜRET..? VER MEKTUBU BANA!
Sevgili Babacığım! Yüzbaşı Alaeddin'le Simbal camiine evlenmeye gidiyoruz. Yakında görüşürüz... KIZIN ZEYN.
YÜZBAŞI BİZİ KANDIRDI. ÇABUK SİMBAL CAMİİNE.
EVLENMELERİNE ENGEL OLMALIYIZ. ORAYA GİDEN YOLLARI KESİN!
BU MEKTUBU GELEN HABERCİYE VERİN, KIZIMA GÖTÜRSÜN!..

BÖYLECE PİGME ORMANA DÖNDÜ...
GENERALLER YOLLARI TUTMUŞ.
BUNU TAHMİN ETMELİYDİM.
MERAK ETMEYIN, BİR ÇARE BULURUZ...
SAMAN ARABASI HAZIR FANTOM!
ÇOK İYİ...
SAMANLARIN İÇİNE İYİCE GİZLENİN...
ÇOK HEYECANLI BİR YOLCULUK OLACAK...
SAMAN ARABASI YAVAŞ YAVAŞ YOLA KOYULDU...
ÇOK HEYECANLIYIM ALAEDDİN..
ŞUSUN! İLERDE ASKERLER VAR...
NEREYE GİDİYORSUN.. KÖYLÜ..?
PAZARA... SAMANLARIMI SATACAĞIM.
GEÇ ÖYLEYSE.

AZ SONRA İKİ ASKERE DAHA RASTLADILAR...
DUR..! ARABAYI ARAYACAĞIZ...
YAY CANINA! YAKALADIK ONLARI..
GENERAL BU HABERE SEVİNECEK...
KUSURA BAKMAYIN! İŞİMİZ ACELE!
ÇABUK GENERALE OLANLARI BİLDİR.
MERAK ETME ELİMİZDEN KURTULAMAZ.
İŞTE CAMİYE GELDİK. ELİNİZİ ÇABUK TUTUN!
YAY CANINA! GENERALLER GELDİ BİLE...

Bu Maceranın Sonu

KIZILMASKE

Sahte Harita

Yeni Macera

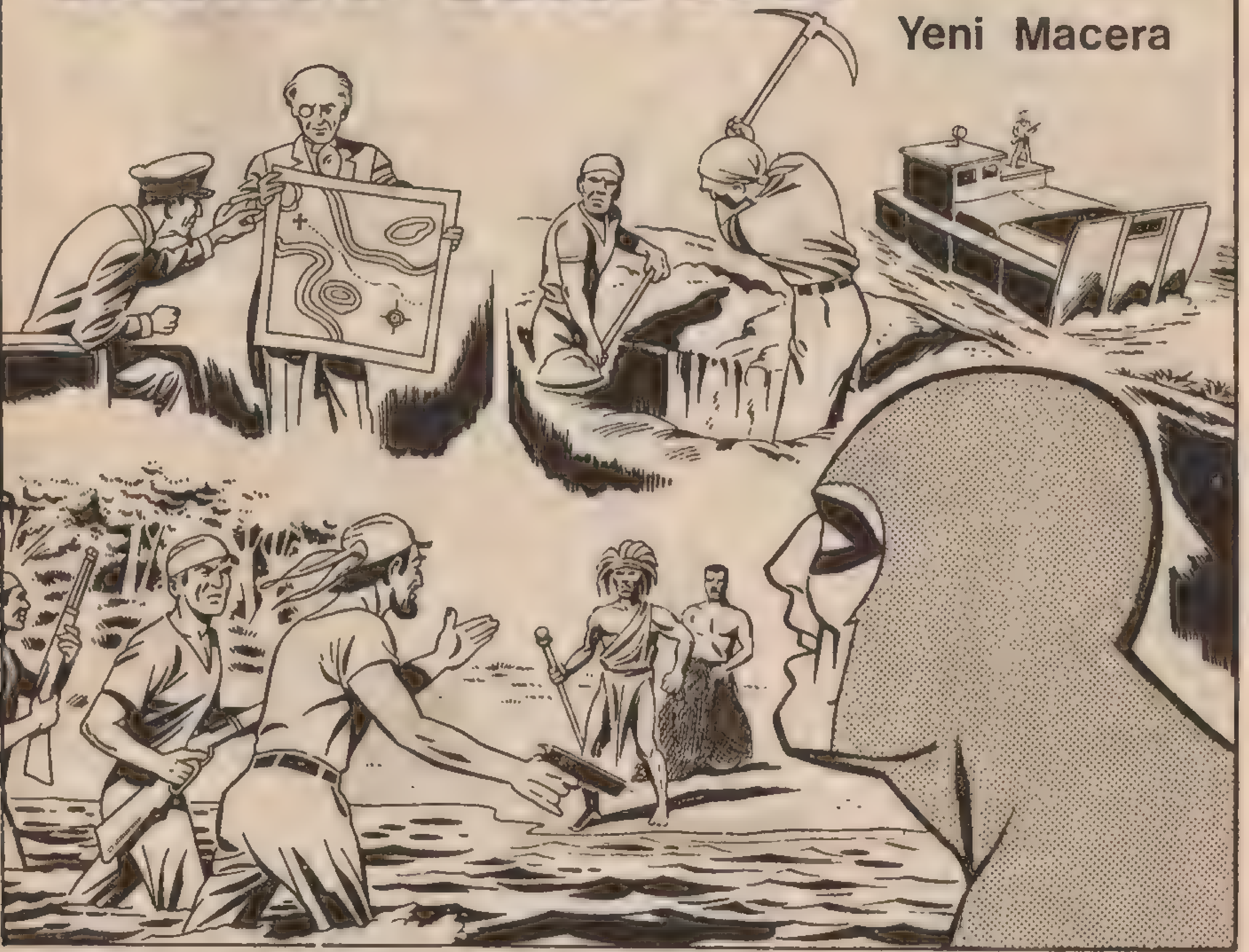

KENTE GİDİYORSAN SENİ BIRAKALIM PETE...
İYİ OLUR... BİR AN ÖNCE EVİME DÖNMEK İSTİYORUM.
DAHA SONRA!
BANA BİR SENELİK KİRA BORCUN VAR PETE...
MERAK ETMEYİN! YARIN HEPSİNİ ÖDERİM...
ŞİMDİ SAHTE BİR HAZİNE HARİTASI HAZIRLAMALI.. NASIL OLSA SATIN ALACAK BİR ENAYİ BULUNUR...
ŞU HAZİNE DEFTERİMİ BİR KARIŞTIRAYIM HELE..
HMM... 1600 YILLARINDA KORSANLAR BENGALİ KIYISINDA NEHRİN DELTASINDA BİR HAZİNE GÖMMÜŞ..
AYNI AKŞAM LİMANDAKİ MEYHANELERDEN BİRİNDE...
BİZİM İHTİYAR YİNE İŞ BAŞINDA...
BU GERÇEK BİR HARİTADIR KAPTAN.
SAHİ Mİ?
GİT ŞU İHTİYARA SÖYLE ONUNLA DIŞARDA KONUŞALIM.
PEKİ KARASAKAL!
KARASAKAL DA PETE'NİN HARİTASINA İNANMIŞ MIYDI ACABA?

PEKALÂ İHTİYAR SEN DE BİZİMLE GELECEKSİN! HAZİNEYİ BİRLİKTE ARAYACAĞIZ. EĞER BULAMAZSAK YANDIN DEMEKTİR...
FAKAT... ŞEY...
PETE İTİRAZ ETMEYE VAKİT BULAMAMIŞTI ÇARESİZ KABUL ETTİ...
-ARTIK HAYDUTLARIN ELİNDEYDİ..
HAZİNEYİ ARAYIP BULACAĞIZ. SEN DE PAYINA DÜŞENİ ALACAKSIN...
HAYDUTLAR ESKİ BİR TEKNEYLE LİMANDAN AYRILDI...
ROTAYI GÜNEYE ÇEVİR...
HARİTANIN SAHTE OLDUĞUNU ANLARLARSA BENİ ÖLDÜRÜRLER...
PROFESÖRÜN SAYESİNDE HEPİMİZ ZENGİN OLACAĞIZ...
BU ÇOK İYİ..!.
BİRKAÇ GÜN SONRA...
BU HERİFLERİN ELİNDEN KURTULMANIN BİR YOLUNU BULMALIYIM...

BAYLAR SİZE BİR ŞEY SORMAK İSTİYORUM... HAZİNEYİ BULAMAZSAK NE OLACAK?
NELER SAÇMALIYORSUN SEN İHTİYAR?!.
ÇOK MERAK EDİYORSAN BEN SÖYLEYEYİM. RASTLADIĞIMIZ İLK AĞACA ASARIZ SENİ.!.
ŞEY... TABİİ... BELKİ DE BULURUZ...
SENİN ŞU SAHTE HARİTACILARDAN OLMADIĞINI BİLİYORUM. HAKSIZ MIYIM YOKSA?
ŞİMDİ HAPI YUTTUM DEMEKTİR.
DAHA ÇOK YOLUMUZ VAR MI?
AZ SONRA ORADA OLURUZ.
BÖYLECE ÇOK GEÇMEDEN NEHRİN DELTASINDA...
KIYIDA KÖYLER VAR...
HARİTAYA GÖRE HAZİNE O ADADA...

YERLİLER SAKİN İNSANLARA BENZİYORLAR...
EVET BİZE ENGEL OLMAZLAR SANIRIM...
YİNE DE ÖNCE ŞEFLERİYLE BİR GÖRÜŞSEK İYİ OLUR...
HAYDİ KARAYA ÇIKALIM..!
SAYGILARIMI SUNARIM YÜCE ŞEF. İZİN VERİRSEN ADANIZDA AVLANMAK İSTİYORUM...
AVLANMAK MI? NEDEN BURADA?
NEYSE BENİ İLGİLENDİRMEZ. HALKIMA BİR ZARAR VERMEYİN DE NE İSTERSENİZ YAPIN...
BÖYLECE ÇETE ADANIN İÇİNE DOĞRU YOLA KOYULDU...
HARİTAYA GÖRE HAZİNE TAM BURADA...
O HALDE KAZMAYA BAŞLAYIN...
YAKINDA HEPİMİZ ZENGİN OLACAĞIZ DEĞİL Mİ İHTİYAR?..
OH...ŞEY... TABİİ...

BİRAZDAN HARİTANIN SAHTE OLDUĞU ANLAŞILACAK...
BU KORKUYA DAHA FAZLA DAYANACAK GÜCÜM KALMADI. A... AH...
HEY... İHTİYAR PETE BAYILDI..!.
GÜNEŞ BAŞINA GEÇMİŞ PROFESÖR. ŞURADA GÖLGEDE DİNLEN BİRAZ...
EVET... HAKLISIN... DİNLENEYİM.
YAPILAN KAZILAR HİÇ BİR SONUÇ VERMİYORDU...
OLMAYAN BİR HAZİNEYİ BULAMAZLAR Kİ...
AKŞAMA DOĞRU...
HAZİNEYİ BULAMADIK... YOKSA İHTİYAR BİZE OYUN MU OYNADI?
TOPLANIP BU İŞİ KONUŞALIM...
BENCE ADADA HAZİNE FALAN YOK, KARASAKAL. BOŞUNA UĞRAŞIYORUZ...
DOĞRU... BÜTÜN ADAYI KAZACAK DEĞİLİZ YA!..
YANİ BU İŞTEN VAZ MI GEÇİYORSUNUZ?..
EVET.!
İYİ BİLDİN!

DURUN, BİR FİKRİM VAR... BU İŞİ BİZİM YERİMİZE YERLİLER YAPSIN, NE DERSİNİZ ?
HMM. HİÇ FENA OLMAZ.
EĞER KARŞI KOYMAYA KALKARLARSA SİLÂH ZORUYLA ÇALIŞTIRIRIZ ONLARI...
ERTESİ GÜN ÇETE SİLÂHLANMIŞTI...
HEPİNİZ GELİN VE BENİ DİNLEYİN...
ADAMLARINA SÖYLE DEDİKLERİMİ YAPSINLAR.. YOKSA SENİ GEBERTİRİM...
HAYDUTLAR REİSLERİNİ REHİN ALINCA YERLİLER ÇARESİZ KALMIŞTI... BÖYLECE HAZİNEYİ BULMAK İÇİN ADAYI KAZMAYA BAŞLADILAR...
ÇALIŞIN TEMBEL HERİFLER.
KÜÇÜK ADA BİR HAFTA SÜRE İLE KAZILDI...

AMA HÂLÂ BİR SONUÇ ELDE EDİLMEMİŞTİ..
BU BÖYLE DEVAM EDEMEZ.
ŞEF ELLERİNDE TUTSAK. BİR ŞEY YAPAMAYIZ..
BU İŞ BENİM HİÇ HOŞUMA GİTMİYOR... BENCE HAZİNE FALAN YOK...
HENÜZ BELLİ DEĞİL. KÖYÜN BULUNDUĞU BÖLGEYİ DAHA KAZMADIK.
BELKİ HAZİNE ORADA-DIR, DEĞİL Mİ PETE?.
OH... KEŞKE ÖYLE OLSA..
BENİ DİNLEYİN.' BİRİNİZ HEMEN ORMANA GİDİN VE FANTOM'DAN YARDIM İSTEYİN...
SUSTUR ŞUNU.'
BUNU HAKETTİN AHBAP...

NE SÖYLEDİ ONLARA?
BİLMEM... KENDİ DİLİNDE KONUŞTU..
YERLİLER ARALARINDA DURUMU TARTIŞIYORDU...
ŞEF HAKLI... FANTOM'A GİDİP OLANLARI ANLATMALIYIZ...
BİZE ANCAK O YARDIM EDER. AMA KİM GİDECEK?
GENÇLERDEN BİRİ GİTSİN. YOL OLDUKÇA UZUN...
HAYDİ TENGA! HEPİMİZİN HAYATI SANA BAĞLI..
PEKİ... FANTOM'A HABER VERECEĞİM.
AMA ORMANDA ONU NASIL BULACAĞIM?
SENİN BULMANA GEREK YOK. FANTOM DİYE BAĞIR, O SENİ MUTLAKA BULUR...
BAĞIRAYIM MI?
EVET... SADECE FANTOM DİYE BAĞIRMAN YETERLİ. HAYDİ HEMEN YOLA ÇIK..
PEKİ GİDİYORUM..

YOLUN AÇIK OLSUN TENGA...
BÖYLECE TENGA HAYDUTLARA GÖRÜNMEDEN ADADAN UZAKLAŞTI...
ERTESİ GÜN...
DİNLEYİN. BURAYI DA KAZMANIZ GEREK. ONUN İÇİN KÖYÜ YAKACAKSINIZ..
HAYIR... BUNU YAPAMAZSINIZ.
BÖYLE BİR ŞEY İSTEMEYE HAKKINIZ YOK. KÖY YANARSA NEREDE BARINIRIZ ?
DEDİĞİMİZİ YAPMAZSANIZ ŞEFİNİZ ÖLÜR!..
ÜÇE KADAR SAYACAĞIM VE SONRA ATEŞ EDECEĞİM.
YERLİLER, EMRE UYMAK ZORUNDAYDI...
ONLARA KARŞI GELEMEYİZ..!

HAYDİ BAKALIM...ŞİMDİ KAZIN BURALARI...
SON ŞANSIN BU PETE... HAZİNEYİ BULAMAZSAK SENİ DE ÖLDÜ-RÜRÜM. BİLMİŞ OL...
HAZİNE MUTLAKA BURADADIR!
GULP..
O SIRADA BİRKAÇ MİL ÖTEDE...
İŞTE KIYIYA ULAŞTIM.
ORMANIN İYİCE İÇLERİNE GİTMEM GEREK...
ŞİMDİ DE DEDİKLERİ GİBİ BAĞIRAYIM. BAKALIM NE OLACAK...
FANTOM
FANTOM
ORTALIKTA KİMSELER YOK..

Devamı Gelecek Sayıda

BİLMECE

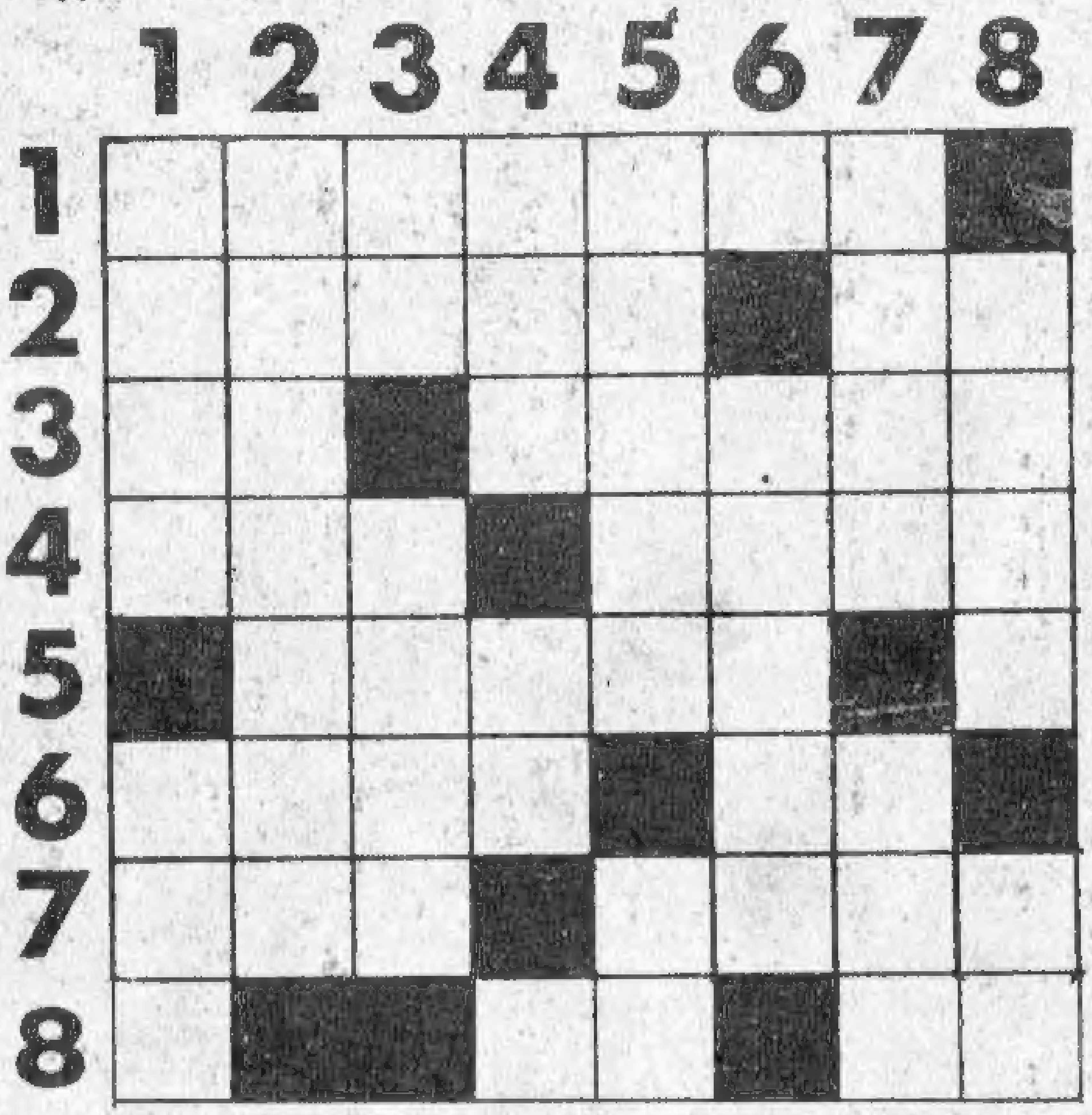

SOLDAN SAĞA: 1-Avrupa'da bir kent. 2-Bayramdan bir gün evvel;Bir nota.3-Tersi,yabancı;Hanım adı. 4-Tersi, hatıra; Orta öğrenimde bir okul. 5-Bir meyve.6-Tutsak;Arkanın tersi. 7-Aza;Erkek adı. 8-Bir gıda maddesi;Tersi,bir uzuv.
YUKARIDAN AŞAĞIYA:1-Bir gün adı;Ateşten geriye kalan. 2-İstanbul'da bir semt.3-Tersi,kent;En küçük insan topluluğu. 4-Çaka;Bir nota.5-Hanım adı;Bir hayvan.6-Hanım giysisi.7-Tersi,bir aşı türü; Mısır'da bir nehir.8-Bayrak;Alfabenin son harfinin okunuşu.

Geçen haftaki bilmecenin çözümü

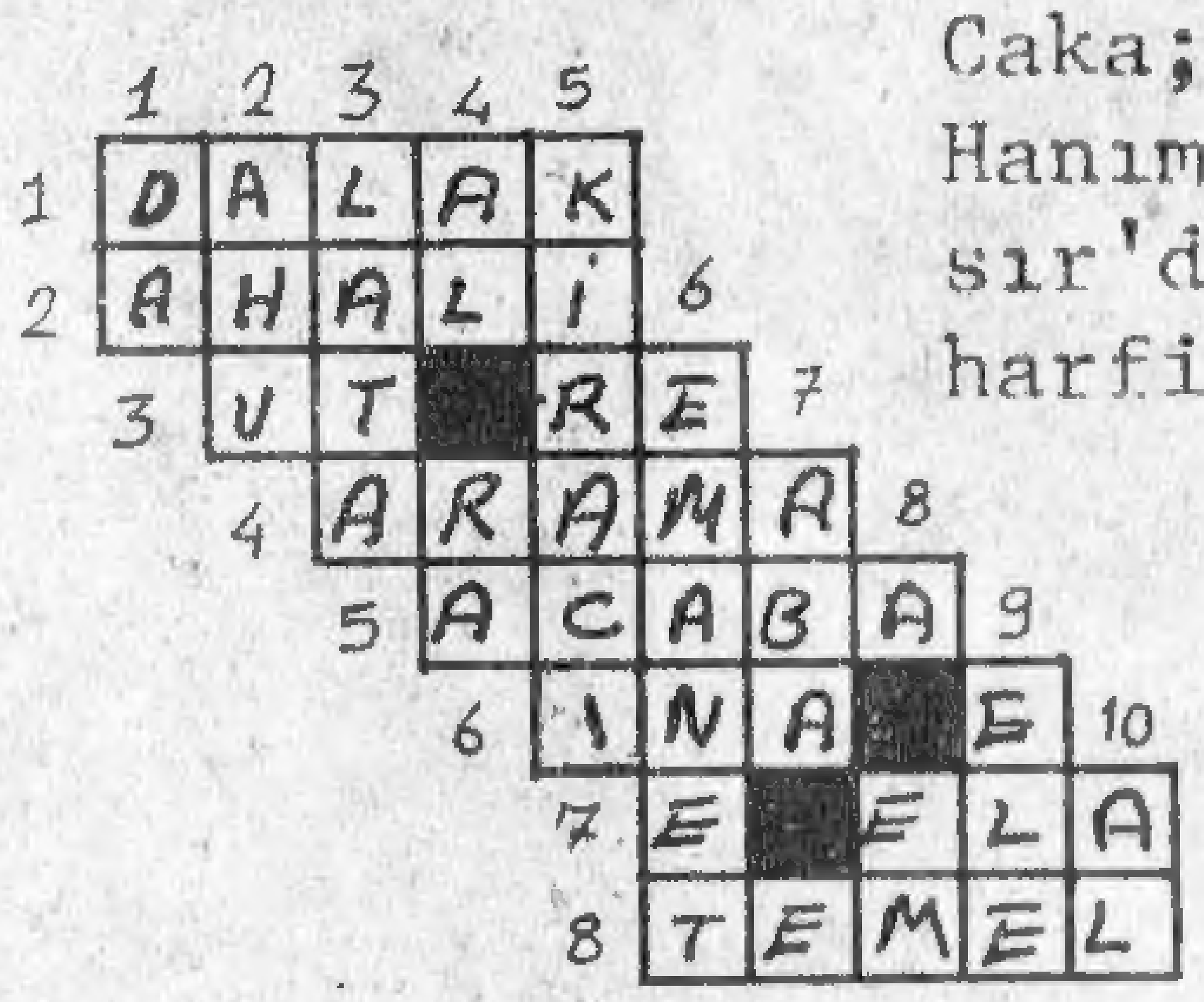

1'den 42'ye kadar olan sayıları birleştirin. Güzel bir resim elde edeceksiniz.

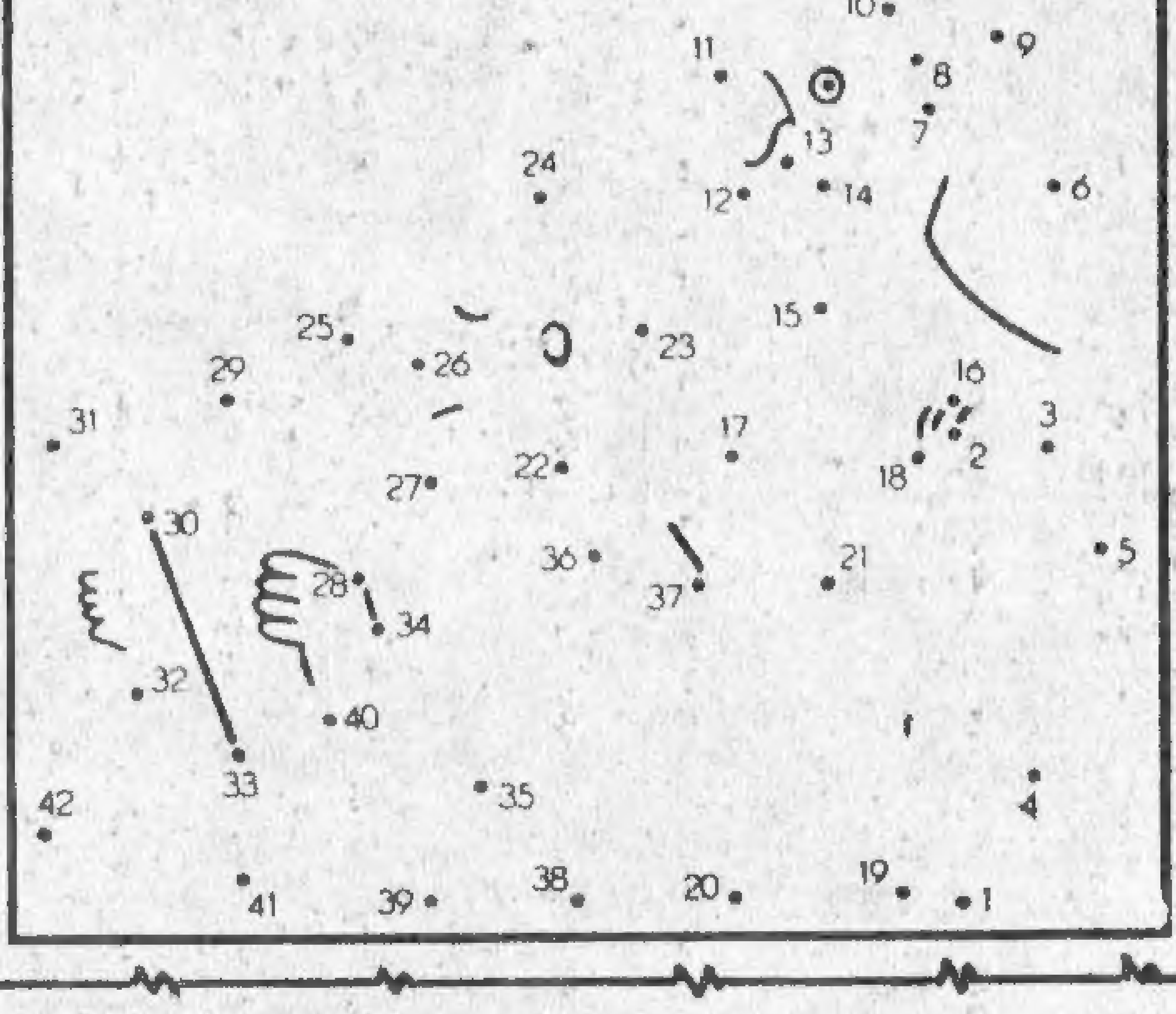

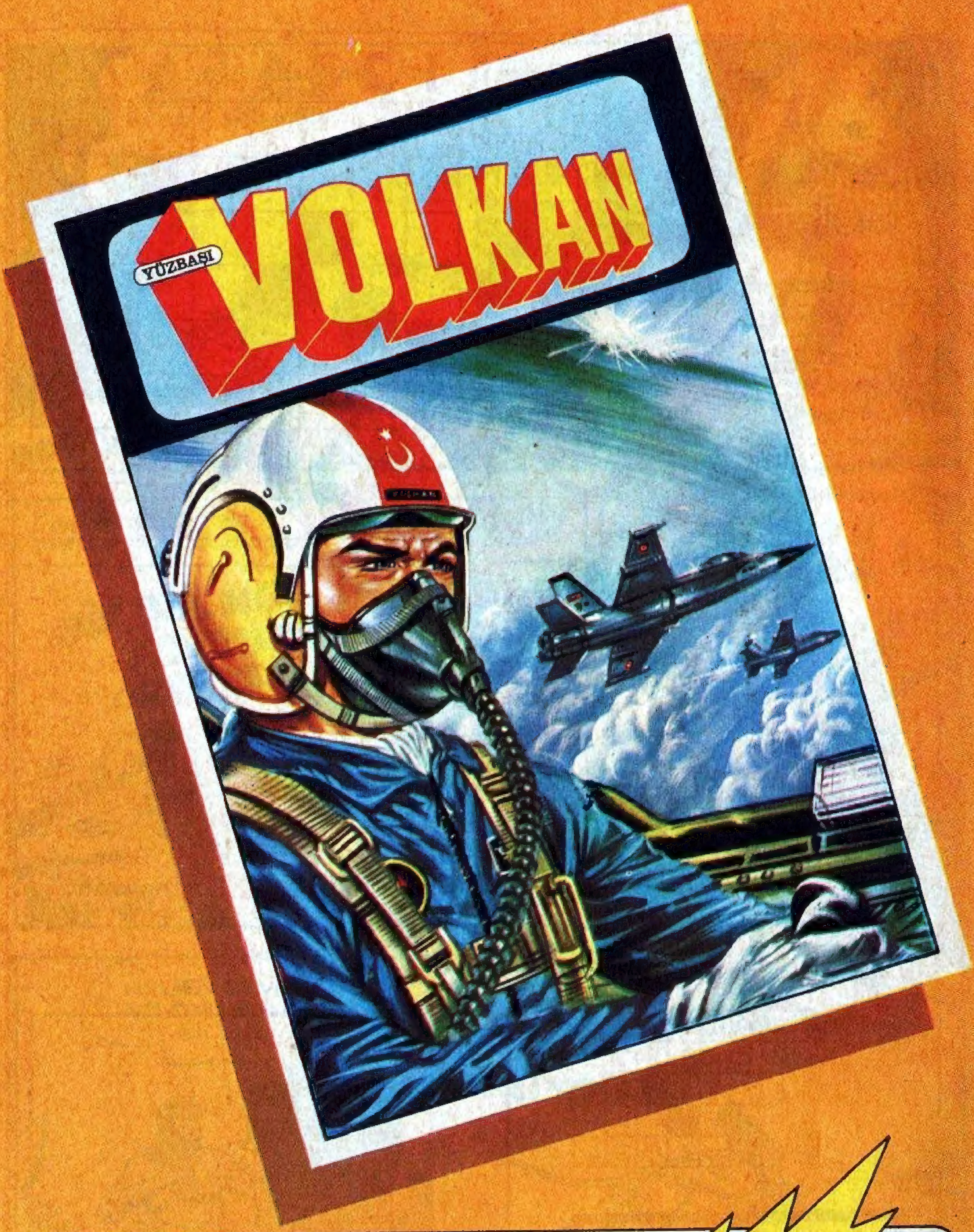

ONLAR ,GÖKLERİMİZİN KORKUSUZ ,
KAHRAMAN BEKÇİLERİ ...

ONLAR ,ULUSLARARASI HAVA ATIŞ
YARIŞMALARININ YENİLMEZ ŞAMPİYONLARI ...

ONLAR , BARIŞIN GÜVERCİNLERİ ,
SAVAŞIN ÇELİK KANATLI KARTALLARI ...

...ve onlardan biri:
Yüzbaşı VOLKAN

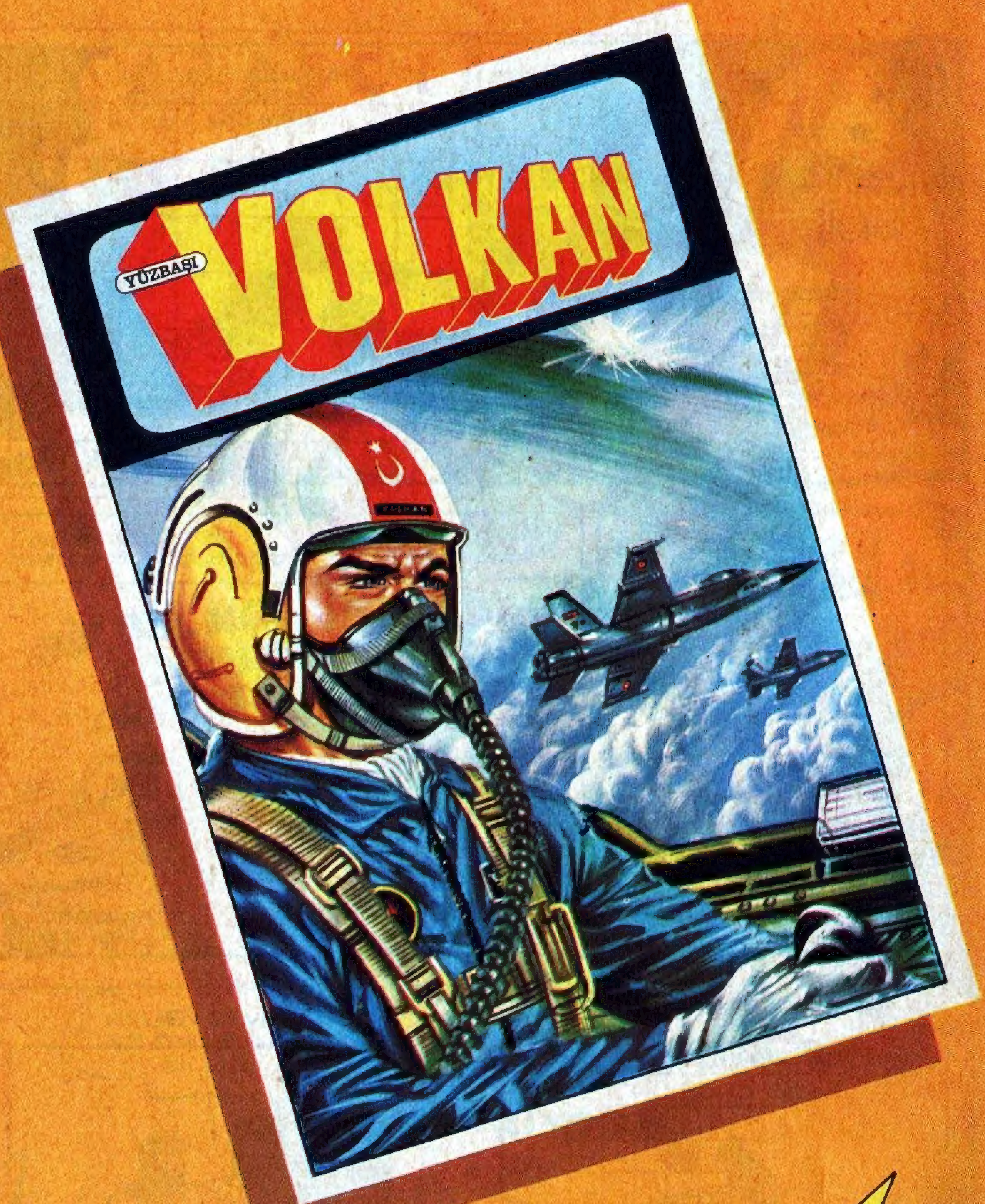

ONLAR, GÖKLERİMİZİN KORKUSUZ, KAHRAMAN BEKÇİLERİ ...

ONLAR, ULUSLARARASI HAVA ATIŞ YARIŞMALARININ YENİLMEZ ŞAMPİYONLARI ...

ONLAR, BARIŞIN GÜVERCİNLERİ, SAVAŞIN ÇELİK KANATLI KARTALLARI ...

...ve onlardan biri:
Yüzbaşı VOLKAN

KIZILMASKE
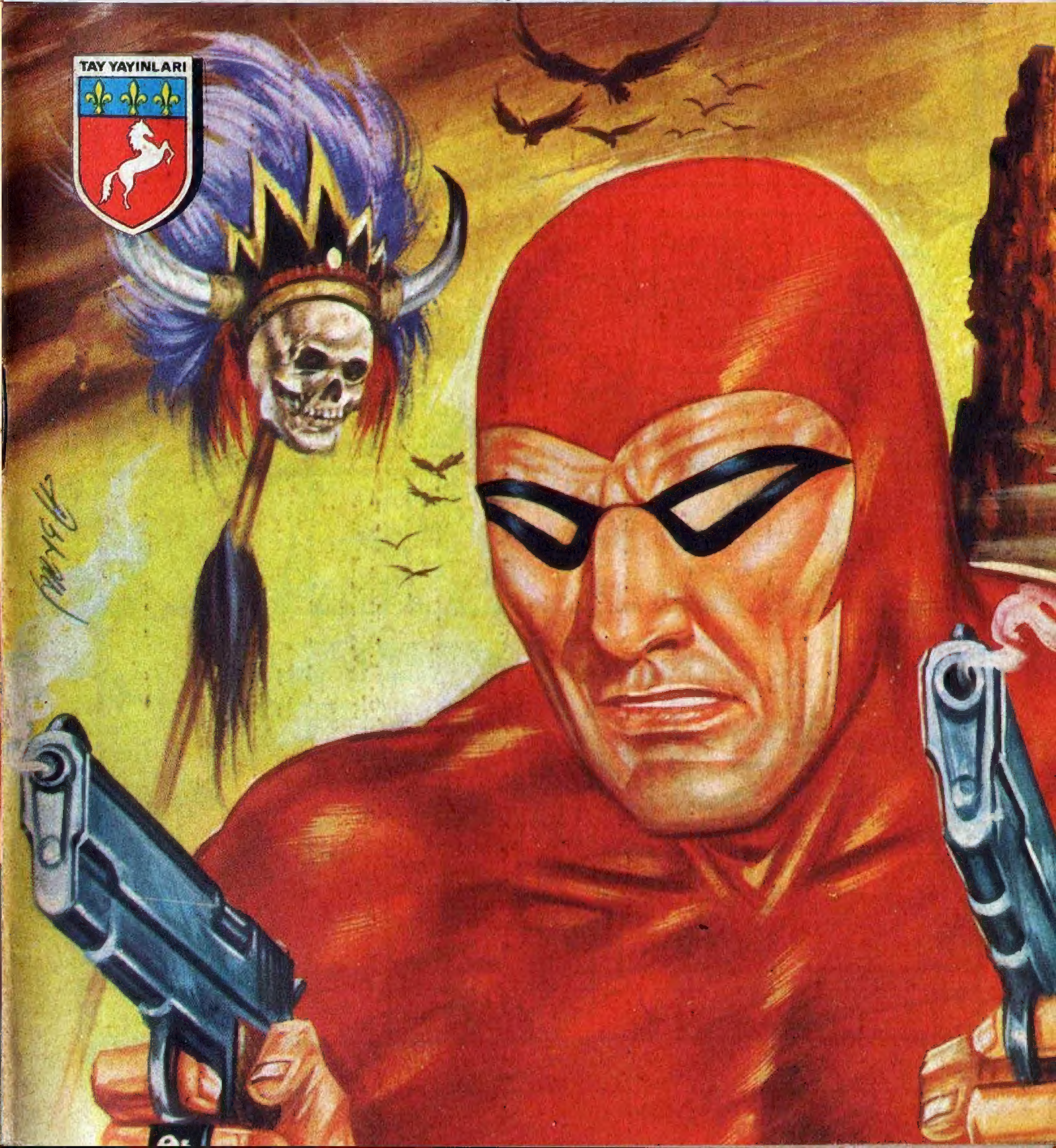
Sayı:269 HAFTALIK GENÇLİK MECMUASI 5 LİRA